

Superintendência de Meio Ambiente
e Infraestrutura

Boletim Periódico de Manutenção Predial

Julho/2023



REITORIA

Paulo Cezar Miguez de Oliveira

VICE- REITORIA

Penildon Silva Filho

SUPERINTENDÊNCIA

Marco Antônio Lima de Oliveira

COORDENAÇÃO DE MANUTENÇÃO

Magno Alves Fernandes

SETOR DE SISTEMA DE INFORMAÇÃO

ESTELLE SILVA DIORATO TEIXEIRA DE MENDONÇA

Ivoneide Gomes Queiroz

ELABORAÇÃO

Estelle Silva Diorato Teixeira de Mendonça

PROJETO GRÁFICO

Janaína Spínola dos Santos

DIAGRAMAÇÃO E ARTE FINAL

Ricardo Sérgio Leão Martinez Filho

PLANTA DE SITUAÇÃO DA UFBA

Victor César Gonçalves Silva

FOTOGRAFIA ORIGINAL DA CAPA

ufba.br

Sumário

CAMPUS CANELA | 4

Planta de Localização Campus Canela | 5

Escola de Belas Artes | 6

Escola de Música | 7

Faculdade de Ciências Contábeis | 8

Faculdade de Direito | 9

Faculdade de Medicina | 10

Faculdade de Nutrição | 10

Faculdade de Odontologia | 12

Instituto de Ciências da Saúde | 13

CAMPUS ONDINA | 15

Planta de Localização Campus Ondina | 16

Escola de Medicina Veterinária e Zootecnia | 17

Escola Politécnica | 17

Faculdade de Arquitetura | 19

Faculdade de Farmácia | 19

Faculdade de Filosofia e Ciências Humanas | 20

Faculdade de Física | 20

Faculdade de Física Nuclear | 21

Instituto de Biologia | 21

Instituto de Geociências | 22

Instituto de Humanidades, Artes e Ciências Professor Milton Santos | 23

Instituto de Matemática e Estatística | 25

Instituto de Química | 26

UNIDADES ADMINISTRATIVAS | 27

Pró-Reitoria de Pesquisa e Pós-Graduação | 28

Reitoria da Universidade Federal da Bahia | 28

Superintendência de Meio Ambiente e Infraestrutura | 29

UNIDADES DE ASSISTÊNCIA ESTUDANTIL | 30

Ponto de Distribuição do Canela | 31

Hospital de Medicina Veterinária - Prof. Renato Rodenburg | 32

UNIDADES DISPERSAS | 33

Faculdade de Economia | 34

UNIDADES DE USO COLETIVO | 36

Biblioteca Universitária de Ciências e Tecnologias - Prof. Omar Catunda | 37

Biblioteca Universitária de Saúde - Prof. Álvaro Rubim de Pinho | 37

Museu de Arte Sacra | 38

Pavilhão de Aulas do Canela | 38

Pavilhão de Aulas da Federação I | 41

Pavilhão de Aulas da Federação VI | 42

Pavilhão de Aulas Raul Seixas | 42

Pavilhão de Aulas Thales de Azevedo | 43

Campus Canela

Escola de Belas Artes

- Fechamento entre salas de pós-graduação



- Retirada de vidro entre as salas A e B na pós-graduação



- Troca de conexões e reboco em parede



Escola de Música

- Fixação de porta-copos ao lado do bebedouro do 1º e 2º andar



- Fixação de porta papel toalha no WC masculino andar térreo



- Instalação de prateleiras nos depósitos dos WC no 3º andar



- Troca de torneiras no WC feminino



Faculdade de Ciências Contábeis

- Instalação de quadro



- Montagem de mesa na sala da congregação



Faculdade de Direito

- Limpeza e manutenção nas janelas do observatório

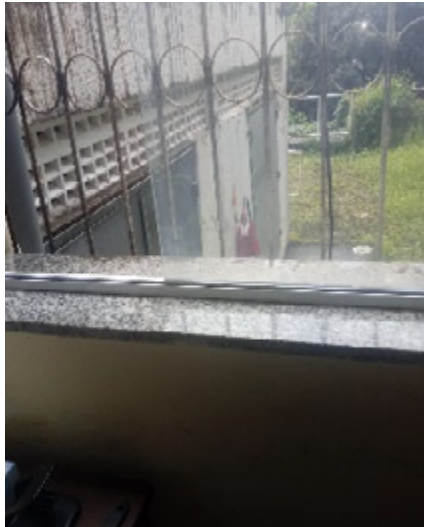

- Recuperação de mureta do estacionamento



- Troca de fechadura e roldana de porta de vidro da entrada do observatório



- Troca de sifão em pia da copa



Faculdade de Medicina

- Solda em corrimão na entrada da unidade



Faculdade de Nutrição

- Conserto em forro e friso do corredor do 2º e 3º andar e sala de informática



- Fechamento em chaft com madeirite de abertura na parede no lab. B-14



- Fechamento em parede, após retirada de ar condicionado



- Instalação de claviculário no apoio ADM.



- Limpeza das calhas e ralos da laje



- Reboco em parede no lab. B-02

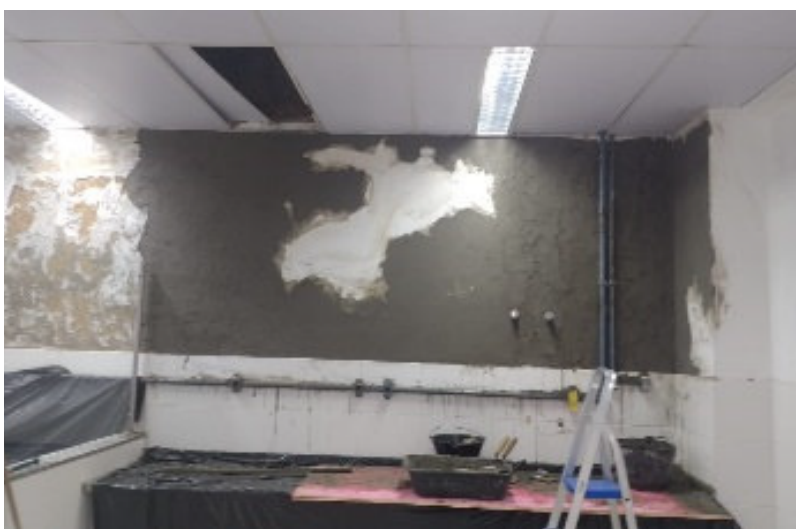

Faculdade de Odontologia

- Troca de sifão no laboratório de implantodontia no 10º andar.



Instituto de Ciências da Saúde

- Reboco em parede no departamento de comitê de ética



- Reparo em piso na sala 418



- Solda em gradil



- Troca de porta do WC feminino e masculino



- Troca de torneira no WC dos vigilantes



- Troca de torneira na sala 102 e no refeitório dos estudantes



Campus Ondina

Planta de Localização Campus Ondina

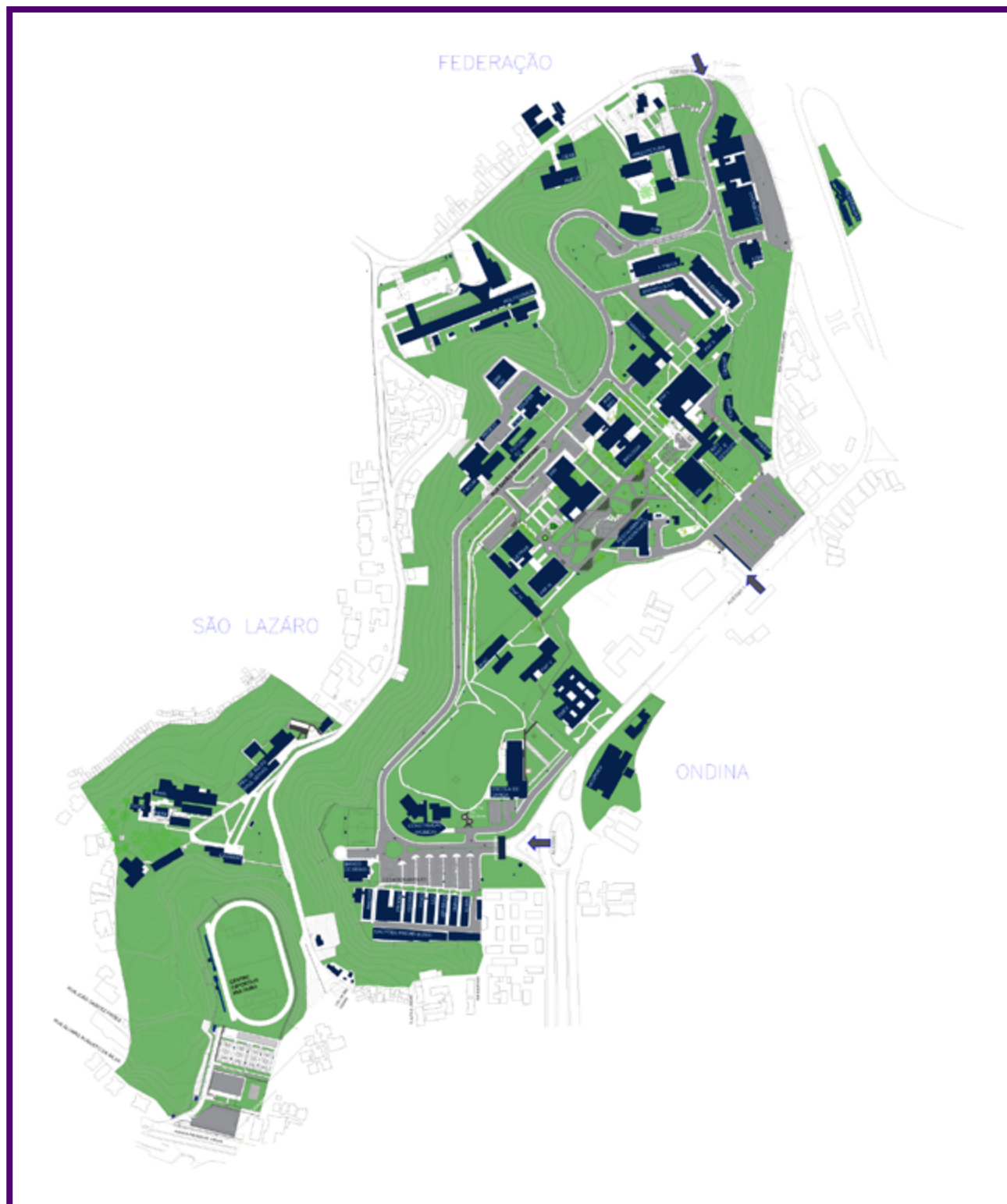

Escola de Medicina Veterinária e Zootecnia

- Retirada de reboco solto



Escola Politécnica

- Instalação de portas no Centro Interdisciplinar de Energia e Ambiente



- Desligamento das subestações da unidade politécnica, para execução de substituição de cruzetas e acessórios, em postes de alta tensão do ramal de entrada.

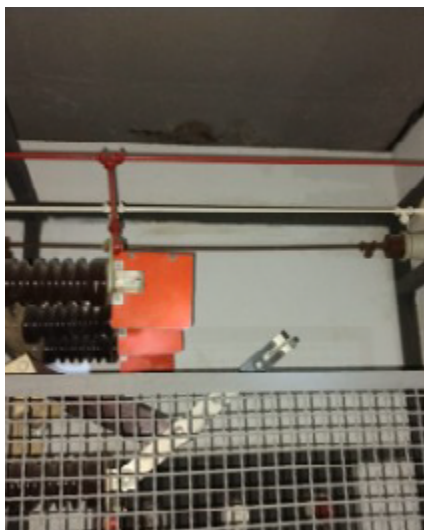

- Substituição de cruzetas e acessórios em postes de alta tensão.



- Religamento das subestações da unidade politécnica, após manutenção de substituição de cruzetas e acessórios em postes de alta tensão, do ramal de entrada.



Faculdade de Arquitetura

- Limpeza das calha no telhado do Centro de Estudos da Arquitetura na Bahia



Faculdade de Farmácia

- Limpeza da laje da subestação



Faculdade de Filosofia e Ciências Humanas

- Limpeza telhado do Núcleo de Estudos Interdisciplinares sobre a Mulher



Faculdade de Física

- Limpeza da laje do CTS



- Limpeza telhado do Diretório Central dos(as) Estudantes



Faculdade de Física Nuclear

- Limpeza da subestação



Instituto de Biologia

- Instalação de papeleira e dispenser de sabão no WC



- Fabricação e instalação de grade em condensadora



Instituto de Geociências

- Instalação de vidro



Instituto de Humanidades, Artes e Ciências Professor Milton Santos

- Reposição de divisórias de acesso a cobertura



- Impermeabilização da laje superior dos tanques, fabricação e instalação das tampas de ferro



- Impermeabilização na saída das tubulações



- Impermeabilização da laje ao lado do tanque que ocasionava infiltração nas escadas



- Aplicação do impermeabilizante



- Aplicação do impermeabilizante em todos os lados dos tanques



- Impermeabilização da laje superior



- Correção da junta dilatação



Instituto de Matemática e Estatística

- Fechamento dos buracos com brita no estacionamentos



Instituto de Química

- Contrapiso e revestimento no banheiro do 4º andar



Unidades Administrativas

Pró-Reitoria de Pesquisa e Pós-Graduação

- Retirada de degraus na copa



Reitoria da Universidade Federal da Bahia

- Colocação de divisória na sala da estatística



- Fechamento após retirada de ACJ



Superintendência de Meio Ambiente e Infraestrutura

- Instalação de tapume provisório nas calhas da praça das artes



- Assentamento de piso na sala da elétrica



- Retirada de entulho



Unidades de Assistência Estudantil

Ponto de Distribuição do Canela

- Colocada tela em ralo na área do lava pratos



- Fixação de equipamento da maquina de lava-louças



- Rebaixamento em tubulação de esgoto para máquina de lava-louças



Hospital de Medicina Veterinária - Prof. Renato Rodenburg

- Reposição de forro



Unidades Dispersas

Faculdade de Economia

- Fechamento em área de janela com vidro após retirada de ar-condicionado das salas 300, 310, 514 e 304.



- Substituição de vidro em porta da sala de aula 409



- Substituição de vidro nas salas 101,103,203 e 208.



Unidades de Uso Coletivo

Biblioteca Universitária de Ciências e Tecnologias - Prof. Omar Catunda

- Limpeza da laje do CTS



Biblioteca Universitária de Saúde - Prof. Álvaro Rubim de Pinho

- Instalação de divisórias na sala da antiga biblioteca



- Retirada de vazamento em ralo da varanda



Museu de Arte Sacra

- Reparo em telhado



Pavilhão de Aulas do Canela

- Colocação de azulejos onde ocorreu o reparo hidráulico



- Colocação de claviculário na portaria



- Instalação de porta papel higiênico no WC feminino no 1º andar



- Instalação de porta papel toalha no WC masculino no 1º e feminino no 3º andar



- Instalação de saboneteira no WC masculino no 1º andar e feminino no 1º, 2º e 3º andar



- Instalação de dispenser de sabonete e porta papel toalha e papel higiênico no WC masculino e feminino



- Instalação de porta papel higiênico no box especial



- Reparo em tubulação de água danificada durante instalação de dispenser



Pavilhão de Aulas da Federação I

- Reposição tapume em abertura na parede



- Limpeza do telhado que liga matemática ao PAF I



Pavilhão de Aulas da Federação VI

- Limpeza do telhado



- Instalação de nova porta de vidro e acessórios



Pavilhão de Aulas Raul Seixas

- Limpeza telhado



Pavilhão de Aulas Thales de Azevedo

- Limpeza do telhado e limpeza das calhas



