

Superintendência de Meio Ambiente  
e Infraestrutura

---

# Boletim Periódico de Manutenção Predial

Junho/2023



REITORIA

**Paulo Cezar Miguez de Oliveira**

VICE- REITORIA

**Penildon Silva Filho**

SUPERINTENDÊNCIA

**Marco Antônio Lima de Oliveira**

COORDENAÇÃO DE MANUTENÇÃO

**Magno Alves Fernandes**

SETOR DE SISTEMA DE INFORMAÇÃO

**Estelle Silva Diorato Teixeira de Mendonça  
Ivoneide Gomes Queiroz**

ELABORAÇÃO

**Estelle Silva Diorato Teixeira de Mendonça**

PROJETO GRÁFICO

**Janaína Spínola dos Santos**

DIAGRAMAÇÃO E ARTE FINAL

**Ricardo Sérgio Leão Martinez Filho**

PLANTA DE SITUAÇÃO DA UFBA

**Victor César Gonçalves Silva**

FOTOGRAFIA ORIGINAL DA CAPA

**ufba.br**

# Sumário

## **CAMPUS CANELA | 4**

Planta de Localização Campus Canela | 5

Escola de Música | 6

Faculdade de Direito | 8

Faculdade de Educação | 9

Faculdade de Medicina | 10

Faculdade de Odontologia | 11

Instituto de Ciências da Informação | 12

Instituto de Ciências da Saúde | 13

## **CAMPUS ONDINA | 14**

Planta de Localização Campus Ondina | 15

Escola de Dança | 16

Escola de Medicina Veterinária | 17

Escola Politécnica | 17

Faculdade de Arquitetura | 18

Faculdade de Comunicação | 18

Faculdade de Filosofia e Ciências Humanas | 19

Hospital de Medicina Veterinária | 19

Instituto de Biologia | 20

Instituto de Física | 21

Instituto de Matemática e Estatística | 21

Instituto de Geociências | 22

Instituto de Psicologia | 23

Instituto de Química | 23

**UNIDADES ADMINISTRATIVAS | 25**

Pró-Reitoria de Administração | 26

Pró-Reitoria de Ações Afirmativas e Assistência Estudantil | 27

Pró-Reitoria de Pesquisa e Pós-Graduação | 28

Superintendência de Meio Ambiente e Infraestrutura | 30

**UNIDADES DE ASSISTÊNCIA ESTUDANTIL | 31**

Centro de Promoção à Saúde Universitária Rubens Brasil - SMURB | 32

**UNIDADES DE USO COLETIVO | 33**

Biblioteca Universitária Central | 34

Biblioteca Universitária de Exatas | 34

Museu de Arte Sacra | 35

Pavilhão de Aulas do Canela | 36

Pavilhão de Aulas da Federação I | 37

Pavilhão de Aulas da Federação II | 37

Pavilhão de Aulas da Federação III | 38

Pavilhão de Aulas da Federação VI | 38

# **Campus Canela**

# Planta de Localização Campus Canela



## Escola de Música

- Concerto de forro de régua na sala dos vigilantes.



- Aplicação de manta líquida na calha sobre o setor financeiro.



- Marcação de área de estacionamento na entrada do casarão.



- Pintura das paredes externas da fachada onde estava com reboco e da sala do arquivo.



- Reparo em piso ao lado do prédio da escola.



- Reparo em piso em frente a sala de arquivo.

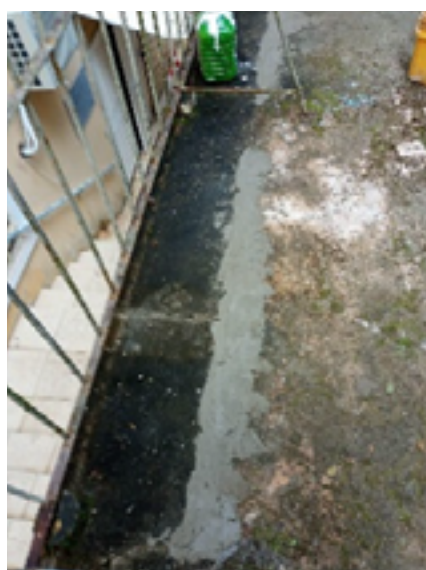



- Serviço de impermeabilização da laje do tanque.



### Faculdade de Direito

- Confecção de tampa para caixa de passagem elétrica.



- Fechamento da lateral ao restaurante.



- Reparo em piso de inter travado ao lado da cantina.



### Faculdade de Educação

- Colocação de telha corrida sobre a sala do rack.



- Fixação de quadro de inauguração.



## Faculdade de Medicina

- Reconstrução de um pilar no telhado.



- Aplicação de impermeabilizante no telhado.



## Faculdade de Odontologia

- Pintura da sala de interpretação o3 e da sala odontopediatria.



- Pintura das vagas do estacionamento.



- Pintura do corredor e dos boxes 1, 2 e 3 no ambulatório de radiologia.





- Reparo em tubulação do vaso sanitário.



## Instituto de Ciências da Informação

- Fixação de nova placa da unidade.



- Recuperação de telhado após queda de árvore.



## Instituto de Ciências da Saúde

- Fechamento das aberturas após retirada de ar condicionado do 6º andar.



- Troca de porta da secretaria.



# **Campus Ondina**

# Planta de Localização Campus Ondina





## Escola de Dança

- Instalação de tomada.



- Limpeza do telhado do prédio de aulas e da subestação.



## Escola de Medicina Veterinária

- Retirada do reboco danificado.



## Escola Politécnica

- Troca de piso na sala do Núcleo de Tecnologia e Preservação e da Restauração (NTPR).



## Faculdade de Arquitetura

- Limpeza do telhado do Centro de Estudos de Arquitetura.

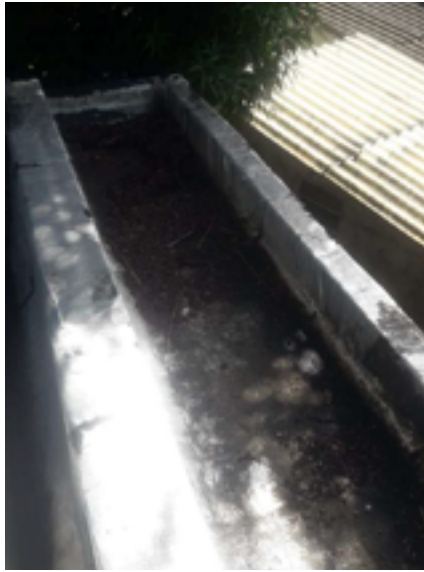

## Faculdade de Comunicação

- Conserto de vazamento de tubulação.



## Faculdade de Filosofia e Ciências Humanas

- Troca de portas.



## Hospital de Medicina Veterinária

- Limpeza da laje da subestação.



## Instituto de Biologia

- Retirada da infraestrutura elétrica para reforma civil.

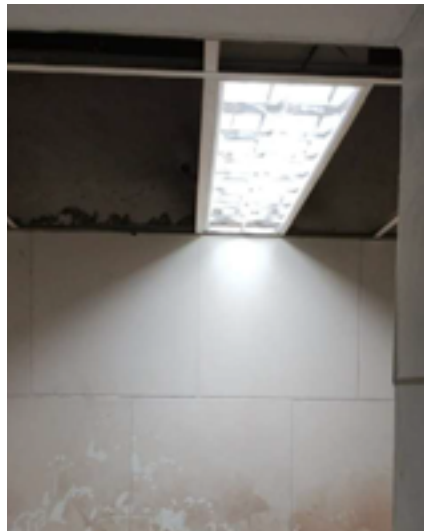

- Limpeza de telhado.



- Troca das portas da sala 01 e Núcleo Acadêmico.



## Instituto de Física

- Instalação de portas.



## Instituto de Matemática e Estatística

- Limpeza do telhado.



## Instituto de Geociências

- Instalação de capela no laboratório 202A.



- Limpeza do telhado.



## Instituto de Psicologia

- Recolocação de tapumes.



## Instituto de Química

- Conserto de tubulação.



- Conserto de torneira.





- Construção de caixa de passagem.



- Limpeza de telhado do Laboratório Baiano de Ressonância Magnética Nuclear.



- Pintura do Laboratório Baiano de Ressonância Magnética Nuclear.



# **Unidades Administrativas**

## Pró-Reitoria de Administração

- Substituição de lâmpadas na Coordenação de Material e Patrimônio (CMP).

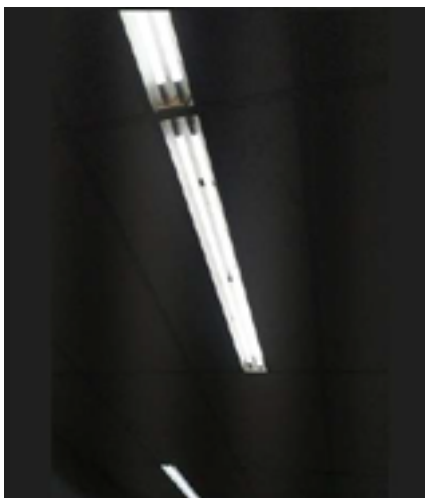

- Conserto da estrutura e recomposição do forro na Coordenação de Material e Patrimônio (CMP).



- Reforço da porta do galpão da Coordenação de Material e Patrimônio (CMP).



- Aplicação de manta em laje na Coordenação de Gestão de Segurança (COSEG).



### Pró-Reitoria de Ações Afirmativas e Assistência Estudantil

- Retirada de estrutura de telhado.



## Pró-Reitoria de Pesquisa e Pós-Graduação

- Colocação de bancada na copa.



- Limpeza de calha da frente da unidade.



- Reboco em parede da sala do Núcleo de Ensino de Pós-Graduação.



- Reboco na parede da sala do Programa Institucional de Bolsas de Iniciação Científica



- Fechamento de caixa de ar condicionado.



- Troca de caixa de passagem no WC do 1º andar.



## Superintendência de Meio Ambiente e Infraestrutura

- Limpeza do telhado.



# **Unidades de Assistência Estudantil**



## Centro de Promoção à Saúde Universitária Rubens Brasil - SMURB

- Fechamento em abertura para passagem de ar condicionado.



# **Unidades de Uso Coletivo**

## Biblioteca Universitária Central

- Troca de porta de alumínio.



## Biblioteca Universitária de Exatas

- Limpeza de calha.



## Museu de Arte Sacra

- Aplicação de manta entre a telha e janela.



- Colocação de lona no telhado da igreja.



- Retirada de estrutura de madeira do mezanino.



## Pavilhão de Aulas do Canela

- Confecção de caixa para hidrômetro.



- Troca de conexões da bomba hidráulica.

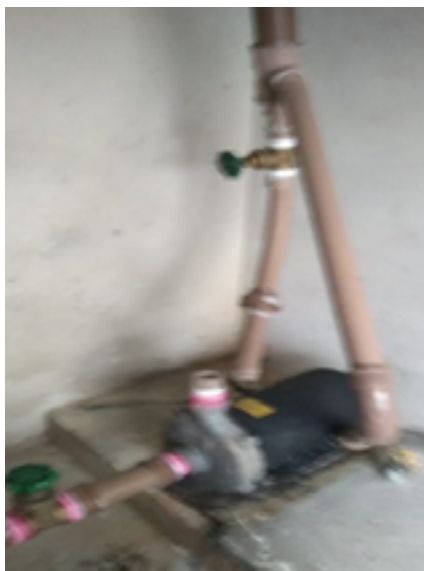

## Pavilhão de Aulas da Federação I

- Limpeza de telhado do prédio e da subestação.



## Pavilhão de Aulas da Federação II

- Limpeza do telhado da subestação.



### Pavilhão de Aulas da Federação III

- Troca de vidros quebrados.



### Pavilhão de Aulas da Federação VI

- Troca de tubulação quebrada.



- Limpeza de telhado



