

Superintendência de Meio Ambiente
e Infraestrutura

Boletim Periódico de Manutenção Predial

Agosto/2023



REITORIA

Paulo Cezar Miguez de Oliveira

VICE- REITORIA

Penildon Silva Filho

SUPERINTENDÊNCIA

Tatiana Bittencourt Dumêt

COORDENAÇÃO DE MANUTENÇÃO

Magno Alves Fernandes

SETOR DE SISTEMA DE INFORMAÇÃO

Ivoneide Gomes Queiroz

ELABORAÇÃO

Ivoneide Gomes Queiroz

Ricardo Sérgio Leão Martinez Filho

PROJETO GRÁFICO

Janaína Spínola dos Santos

DIAGRAMAÇÃO E ARTE FINAL

Ricardo Sérgio Leão Martinez Filho

PLANTA DE SITUAÇÃO DA UFBA

Victor César Gonçalves Silva

FOTOGRAFIA ORIGINAL DA CAPA

ufba.br

Sumário

CAMPUS CANELA | 6

Planta de Localização Campus Canela | 7

Escola de Belas Artes | 8

Faculdade de Administração | 10

Faculdade de Educação | 10

Faculdade de Medicina | 11

Escola de Enfermagem | 12

Faculdade de Nutrição | 12

Faculdade de Odontologia | 12

Instituto de Ciências da Saúde | 13

Instituto Multidisciplinar de Reabilitação e Saúde | 15

CAMPUS ONDINA | 16

Planta de Localização Campus Ondina | 17

Escola de Medicina Veterinária e Zootecnia | 18

Faculdade de Comunicação | 18

Instituto de Letras | 19

Instituto de Matemática e Estatística | 19

CAMPUS FEDERAÇÃO | 20

Planta de Localização Campus Federação | 21

Escola Politécnica | 22

Faculdade de Arquitetura | 23

Faculdade de Filosofia e Ciências Humanas | 23

Instituto de Psicologia | 24

UNIDADES DISPERSAS | 25

Faculdade de Economia | 26

Fazenda Experimental de São Gonçalo dos Campos | 27

UNIDADES ADMINISTRATIVAS | 28

Pró-Reitoria de Administração | 29

Pró-Reitoria de Pesquisa e Pós-Graduação | 29

Reitoria da Universidade Federal da Bahia | 29

Superintendência de Administração Acadêmica | 31

Superintendência de Meio Ambiente e Infraestrutura | 32

UNIDADES DE ASSISTÊNCIA ESTUDANTIL | 34

Creche da UFBA | 35

Centro de Promoção à Saúde Universitária Rubens Brasil | 36

Residência Universitária da Vitória - RI | 37

Residência Universitária da Garibaldi - R5 | 40

UNIDADES DE USO COLETIVO | 43

Biblioteca Universitária de Saúde - Prof. Álvaro Rubim de Pinho | 44

Centro de Estudos Afro-Orientais | 44

Pavilhão de Aulas do Canela | 46

Pavilhão de Aulas da Federação I | 47

Pavilhão de Aulas Raul Seixas | 47

Campus Canela

Escola de Belas Artes

- Construção de base de concreto e estrutura para guarita.



- Fechamento de parede no prédio do mestrado com bloco cerâmico.



- Aplicação de reboco e pintura na parede construída.



- Recolocação de quadros de vidro na sala do mestrado.



- Implantação de piquetes para corrimão.



- Limpeza de calhas e do telhado do antigo acervo.



Faculdade de Administração

- Recomposição da base do poste.



Faculdade de Educação

- Pintura de pilares.



- Pintura do hall do 1º andar.



Faculdade de Medicina

- Conserto de janela.



- Conserto de descarga e substituição de rabicho.



- Corte de vidros para passagem de duto de ar-condicionado.

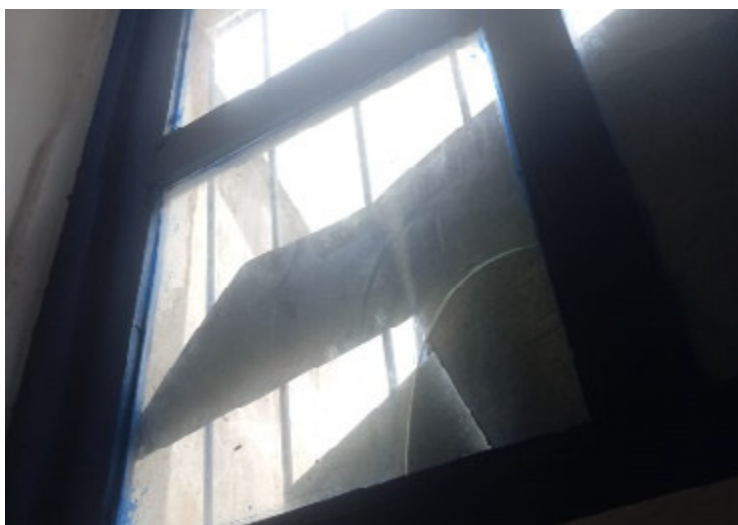

Escola de Enfermagem

- Substituição de lâmpadas T8 9,5w em banheiro feminino no térreo



Faculdade de Nutrição

- Substituição de tomadas no laboratório BoI e BII



Faculdade de Odontologia

- Fechamento de janela de vidro com tapume.



- Substituição de vidros em janela.



- Substituição e recomposição de forro.



Instituto de Ciências da Saúde

- Conserto de tubulação.



- Pintura de salas.



- Recomposição de revestimento em bancada.



- Recomposição de tapume de sala de aula.



Instituto Multidisciplinar de Reabilitação e Saúde

- Reparo em drenagem de água pluvial.

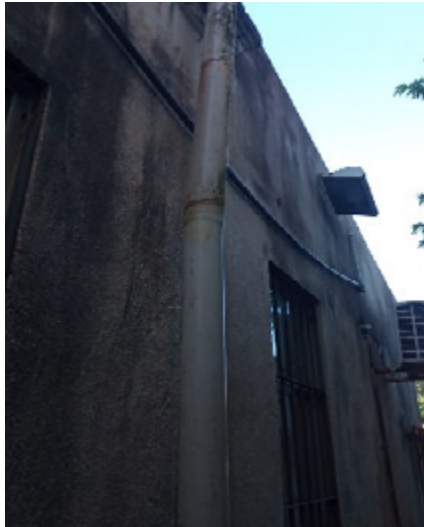

Campus Ondina

Planta de Localização Campus Ondina

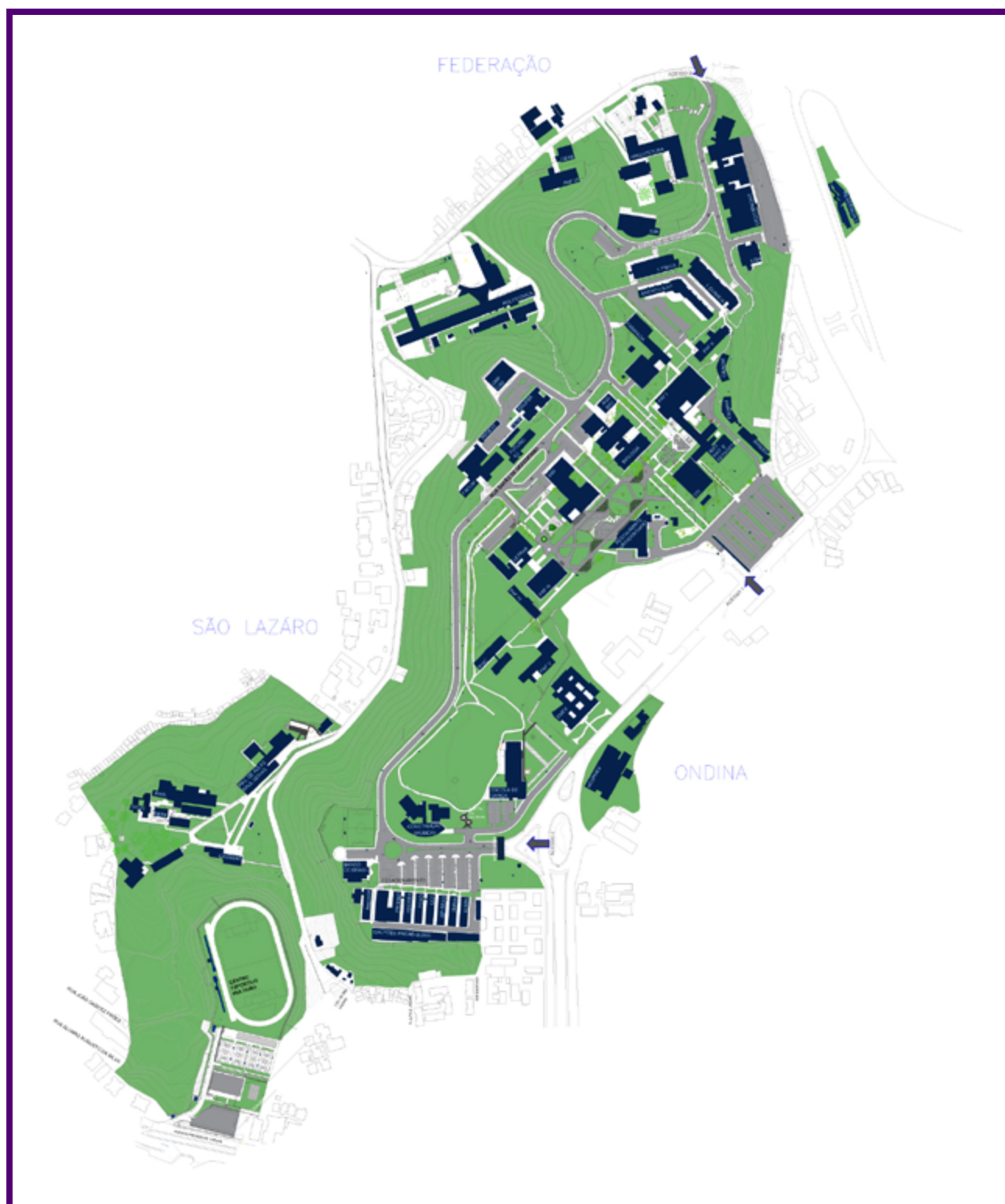

Escola de Medicina Veterinária e Zootecnia

- Retirada de reboco solto no teto do pavilhão.



Faculdade de Comunicação

- Instalação de forro.



- Substituição de lampadas;



Instituto de Letras

- Instalação de acessórios nos banheiros.



Instituto de Matemática e Estatística

- Substituição de lâmpadas



- Verificação de funcionamento de tomadas



Campus Federação

Planta de Localização Campus Federação

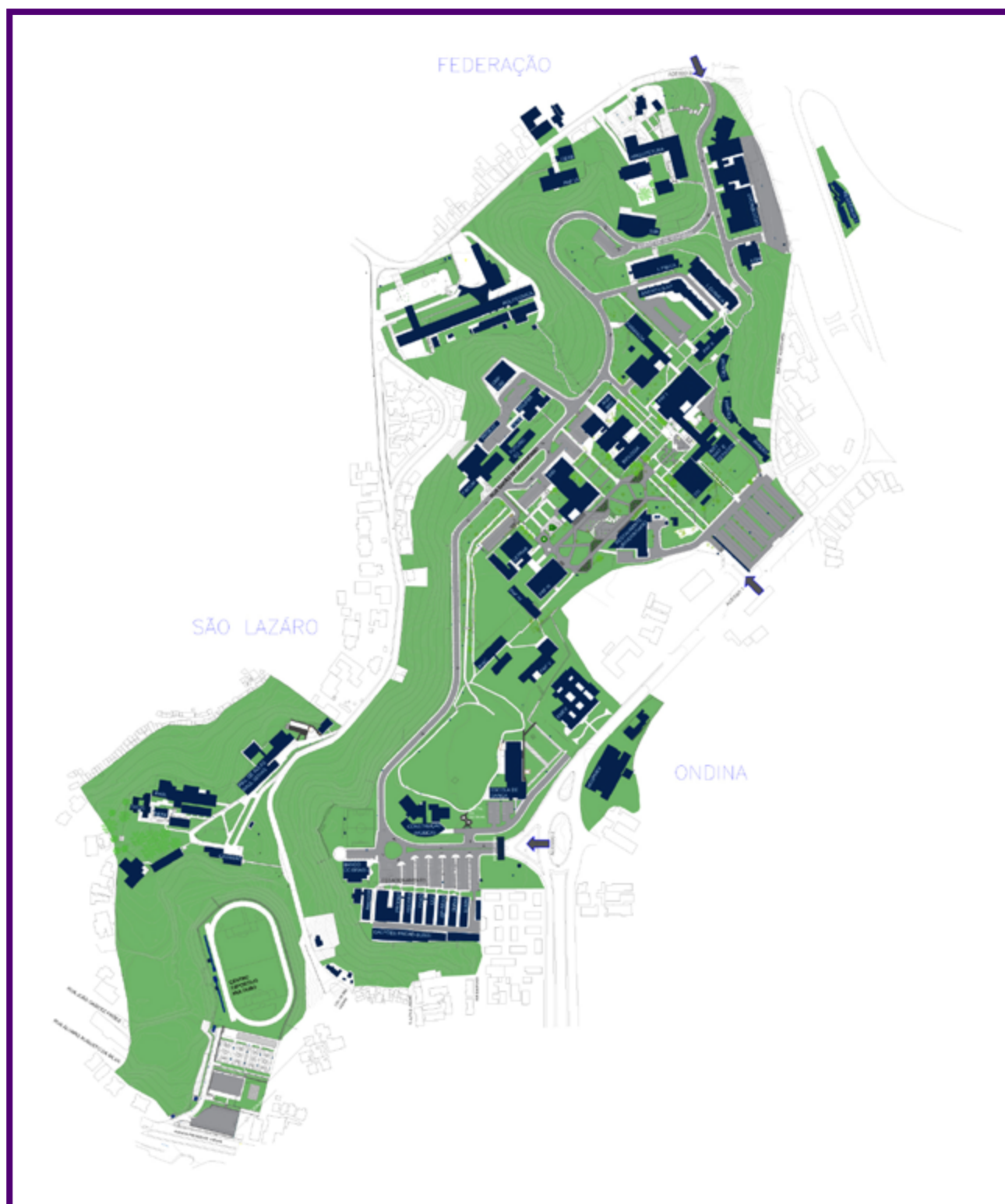

Escola Politécnica

- Identificação de voltagem de tomadas no Centro Interdisciplinar de Energia e Ambiente



- Adequação de luminárias no Centro Interdisciplinar de Energia e Ambiente



Faculdade de Arquitetura

- Substituição de lâmpadas

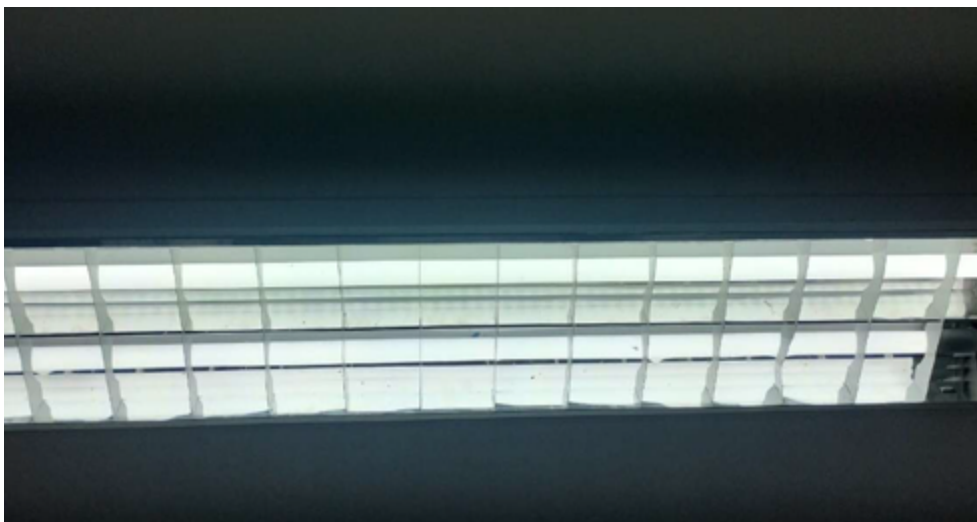

Faculdade de Filosofia e Ciências Humanas

- Manutenção do telhado no prédio José Calazans.



- Recomposição do vão de porta de sala no prédio José Calazans.



- Fixação do corrimão da escada externa.



- Instalação de placas de sinalização de segurança.



Instituto de Psicologia

- Recomposição de tapume.



Unidades Dispersas

Faculdade de Economia

- Colocada duas bombas d'água.

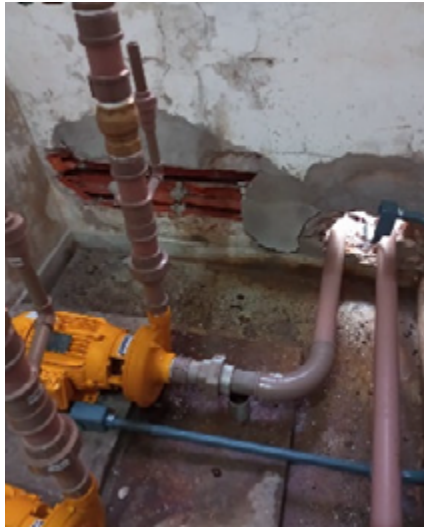

- Substituição de vidros.



Fazenda Experimental de São Gonçalo dos Campos

- Impermeabilização com manta líquida em laje.



- Substituição de transformador da subestação



Unidades Administrativas

Pró-Reitoria de Administração

- Correção de vazamento em torneira na copa.



Pró-Reitoria de Pesquisa e Pós-Graduação

- Pintura de muro e parte da área externa.



Reitoria da Universidade Federal da Bahia

- Abertura e instalação de porta.



- Recomposição de revestimento em sala.



- Substituição e adequação de tomadas no corredor da tv UFBA



- Substituição de lâmpadas na subida da copa do 1º andar



- Substituição de lâmpadas na sala dos conselhos



Superintendência de Administração Acadêmica

- Substituição de tomadas na recepção do térreo



- Substituição de tomadas no corredor e banheiro do 1º andar



- Substituição de tomadas no Núcleo de Atendimento ao Estudante



Superintendência de Meio Ambiente e Infraestrutura

- Recomposição asfáltica do campus de Ondina, compreendendo a área do estacionamento do Instituto de Matemática e Estatística, portaria 2, avenida Barão de Jeremoabo, estacionamento de letras e estacionamento da Biblioteca Central.



- Manutenção de quadro geral de baixa tensão em Ondina.



Unidades de Assistência Estudantil

Creche da UFBA

- Conserto de batedores da porta do banheiro.



- Conserto de tubulação danificada.



- Substituição de rabicho em pia.



Centro de Promoção à Saúde Universitária Rubens Brasil

- Limpeza de calhas nas casas 33 e 35.



- Limpeza e reparo do telhado nas casas 33 e 35.



- Fechamento de vão de ar-condicionado.



Residência Universitária da Vitória - R1

- Instalação de ralo na copa.



- Instalação de sifão na pia da copa.



- Instalação de válvulas americanas.



- Complementação de revestimento da copa.



- Conserto de tubulação.



- Instalação de assentos sanitários.

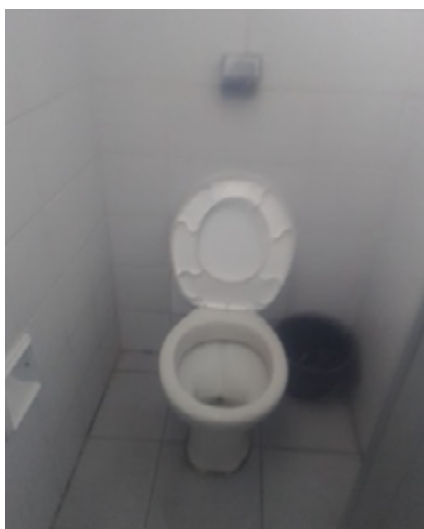

- Limpeza de calha.



- Pintura de banheiro do primeiro andar e retoque na copa do térreo.

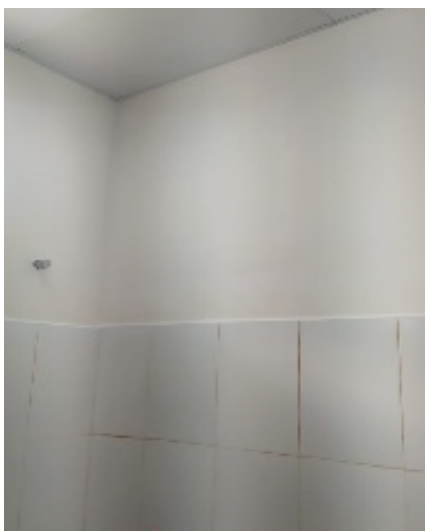

- Reposição de vaso sanitário.



- Troca de rabicho e sifão em banheiro.



Residência Universitária da Garibaldi - R5

- Limpeza e impermeabilização da laje



- Limpeza e impermeabilização das calhas



- Reboco nas paredes dos apartamentos



- Pintura nas paredes dos apartamentos 03C, 001C, 002C e 402A



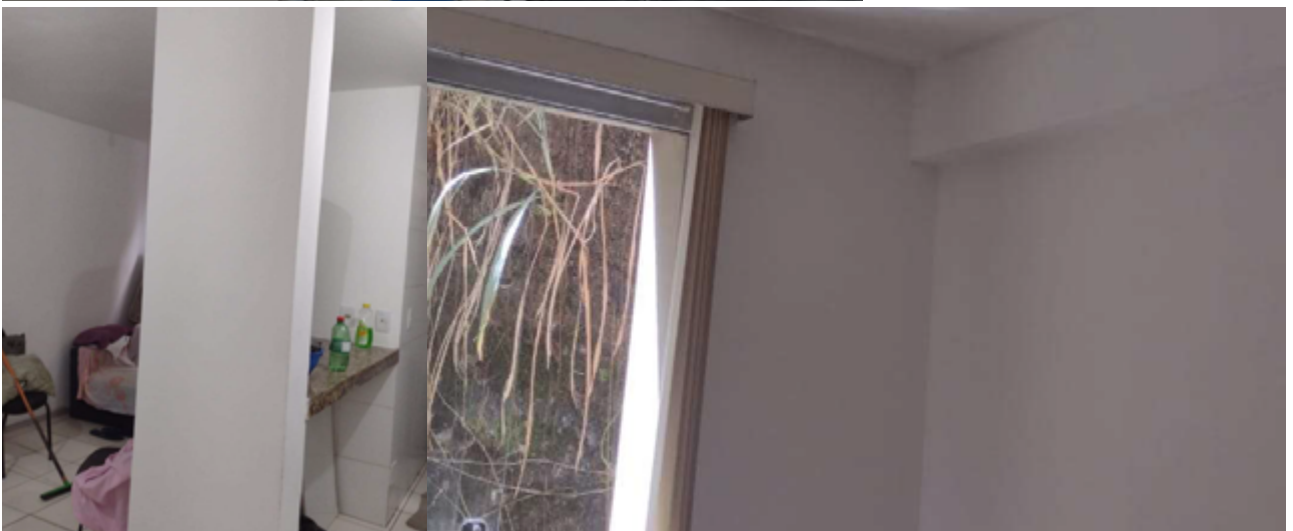
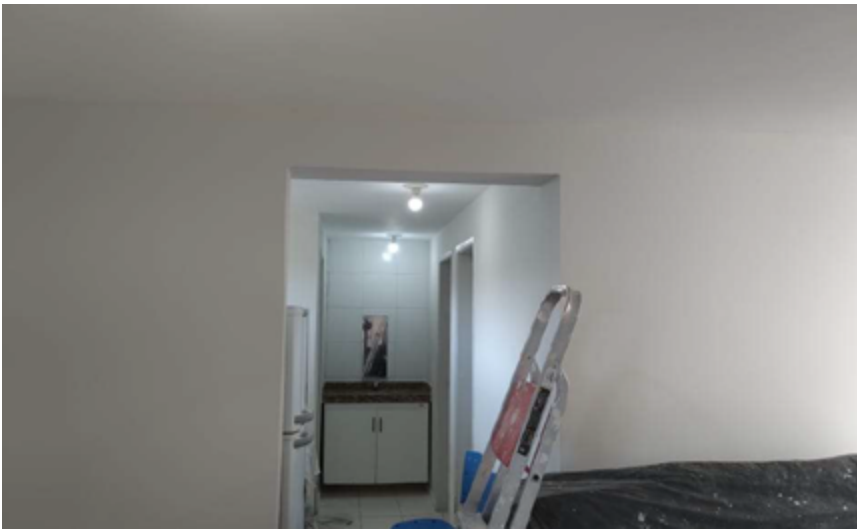

Unidades de Uso Coletivo

Biblioteca Universitária de Saúde - Prof. Álvaro Rubim de Pinho

- Conserto de tubulação.



Centro de Estudos Afro-Orientais

- Conserto e limpeza de telhado.



- Conserto de janela.



- Conserto da parte hidráulica do vaso sanitário.



- Pintura da secretaria e área de circulação da escada.

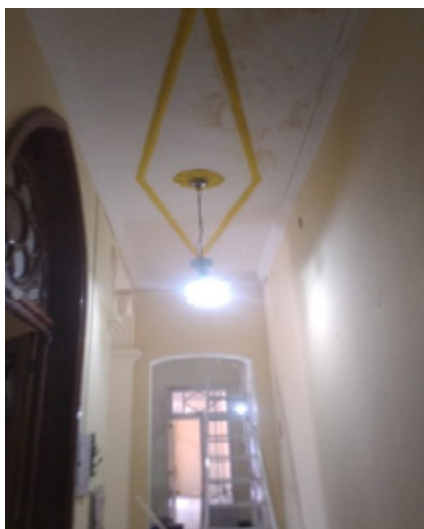

- Pintura da sala de apoio e sala “Confúcio”.

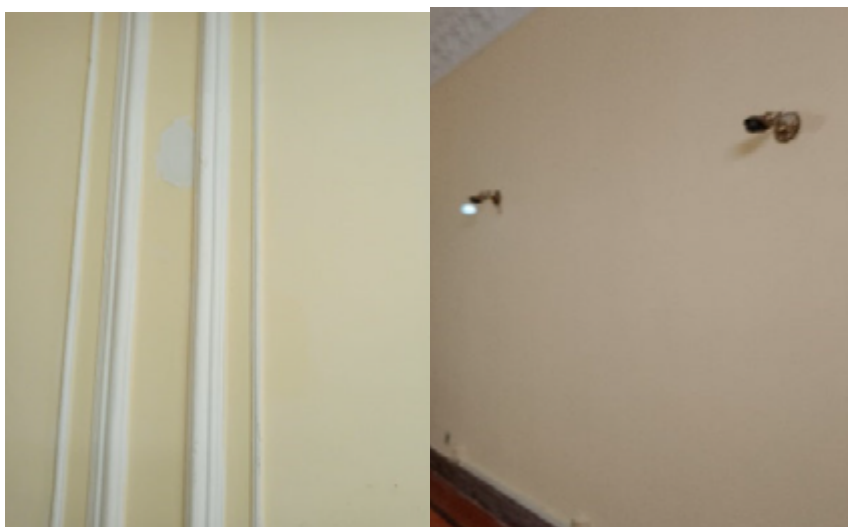

Pavilhão de Aulas do Canela

- Manutenção em válvula de tanque.



- Recomposição de revestimento cerâmico.



- Recomposição e troca de piso cerâmico.



- Instalação de fraldários.



Pavilhão de Aulas da Federação I

- Instalação de fraldários.



Pavilhão de Aulas Raul Seixas

- Pintura da área externa do auditório.



- Pintura dos elementos estruturais.



- Pintura de muro e área interna.





SUMAI

Superintendência de Meio
Ambiente e Infraestrutura